

次回の広報せきかわお知らせ版は3月1日号です。2月15日号は発行しませんのでご了承ください。



発行/新潟県 関川村  
編集/総務課  
TEL (0254) 64-1476(直通)  
FAX (0254) 64-0079

No.544  
2017年(平成29年)  
**2.1**  
1989年(平成元年)4.15創刊

## お知らせ版

### 村民会館イベント

問い合わせ 村民会館 ☎64-2134

#### 村のスポーツ振興発展のため スポーツ補助金を交付します

村では、村民を対象とした健康づくり教室の指導や子どもたちへ競技力向上のために必要な各種資格取得に対するスポーツ補助金の交付を行っています。

資格取得を希望している方は、お問い合わせください。

#### 第29回村民囲碁・将棋大会

とき 2月11日(土・祝) 8時30分～

ところ 村民会館 休養室

参加方法 当日 8時30分までに会場に集合してください ※参加費無料

#### 第7回村民ふれあい綱引き大会

とき 2月26日(日) 9時～

ところ 村民会館 アリーナ

参加費 ▷一般の部 1チーム1,000円  
▷小学生の部 無料

申込締切 2月20日(月)

組み合わせ抽選会

2月20日(月)19時～村民会館小会議室

申し込み先 村民会館 ☎64-2134

#### エンジョイ!生涯楽習広場 &健康福祉フェア

とき 3月12日(日) 9時30分～14時

ところ 村民会館 アリーナほか

#### あなたの趣味を広めませんか?

#### 生涯楽習広場スペースをお貸しします

今年も生涯楽習広場内で、情報交換用のスペースを提供します。仲間づくりや交流の場としてご活用ください。なお、上限5,000円で材料費を助成します。

スペースを借りたい方は2月17日(金)までにお申し込みください。

申し込み先 村民会館 ☎64-2134

#### 村から 児童手当を振込みます

振込日 2月10日(金)

内容 4か月分

(平成28年10月～平成29年1月分)

問い合わせ

住民福祉課福祉保険班 ☎64-1471

#### 村から 農地中間管理事業に係る 農用地等借受申出

機構から農用地等の借受を希望される方は、「農用地等借受申出書」の提出が必要です。認定農業者、人・農地プランの中心経営体(担い手)、および農用地等を借り受ける可能性がある方は忘れずに提出して下さい。

申込期間 ～2月10日(金)必着

申込方法 「農用地等借受申出書」を作成して農林観光課へ提出

※村および県農林公社、農地中間管理機構のHPからもダウンロードできます。

問い合わせ 農林観光課農林振興班 ☎64-1447

#### 村から ふるさとふれあい農園 利用者募集

場所 温泉橋下流右岸(湯沢側)

対象 販売目的でない個人

区画数 16区画・1区画約50㎡(原則無料)

利用期間 平成29年4月1日～12月末まで

募集期間 2月8日(水)～28日(火)

その他 詳しくはお問い合わせください。

問い合わせ・申し込み先

農林観光課農林振興班 ☎64-1447

#### 村から ご協力をお願いします 健康診査の調査票兼申込書

村が実施する健康診査の対象者がいる全世帯を対象とした「健康診査の調査票兼申込書」の記入・提出をお願いします。

提出期限 2月8日(水)

問い合わせ 住民福祉課健康介護班 ☎64-1472

#### 村から ふれあいど～む トレーニングルーム利用講習会

とき ▷2月9日(木)10時～

▷2月21日(火)19時～

ところ ふれあいど～む

利用対象 高校生以上 定員 先着20名

受講料 村民無料(村外の方は100円)

持ち物 運動できる服装、室内用運動靴

その他 申込制。参加証明書を発行します。証明書がないとトレーニングルームの使用はできません。

申し込み先 村民会館 ☎64-2134

#### 村から 空室あります 村有住宅入居者募集

詳しくは、お問い合わせいただくか村ホームページをご覧ください。

申込締切 2月15日(水)

入居時期 3月1日(水)

問い合わせ・申し込み先

建設環境課地域整備班 ☎64-1479

#### 他団体 おおいし・どもんこ祭り ～関川村・大石の雪遊び～

様々などもんこ(かまくら)を作って冬の魅力を発見!地域に伝わる冬の遊びを体験しよう!ぜひ遊びに来てください!

主催 大石・山と川に親しむ会  
(代表 高橋八男)

とき 2月11日(土) 9時～

ところ 大石ダム湖畔県民休養地

内容 ▷雪遊び(どもんこ作り・竹スキー・和かんじき) ▷餅つき大会

▷スノーモービルによるソリ遊び

▷お楽しみ抽選会(豪華賞品が当たる!)

▷どもんこライトアップ・交流会 など

▷終了後は大餅まき大会があります!

参加費 無料(なお、イベント協力費として任意の100円募金にご協力願います。)

問い合わせ 大石・山と川に親しむ会  
事務局 ☎64-2170

#### 他団体 関川村自然環境管理公社 正職員募集

募集職種・人員 一般事務職・1名  
(一般・出納事務、ゆ～む、施設管理等)

待遇 給与・勤務時間等公社規則による

応募資格 ▷年齢 昭和47年4月2日以降生まれ▷学歴等 高卒程度の学力を有し業務に支障のない通勤圏内に居住する者▷資格 普通自動車運転免許

試験方法 作文・面接試験

提出書類 履歴書・申込書(公社事務所にあり)

申込締切 2月13日(月)当日消印有効

申込時間 8時30分～17時15分

試験日 申込者によって通知します。

採用予定日 4月1日

問い合わせ・申し込み 公益財団法人

関川村自然環境管理公社 ☎64-0252

**6. 所得税の確定申告書はご自分で作成してお早めに提出ください**

期間間近になりますと、税務署は大変混雑し、長時間お待ちいただくことが予想されます。申告書はご自分で作成して、できるだけお早めに提出してください。

**申告書を作成するときは**

国税庁ホームページの「確定申告書等作成コーナー」では、画面の案内に従って金額等を入力すれば、所得税や消費税の申告書、青色申告決算書などを作成できます。作成したデータは印刷した書面で提出できるほか、簡単な操作で「e-Tax(国税電子申告・納税システム)」を利用して提出することもできます。

**村上税務署の申告相談会場のお知らせ**

**会場開設期間**

平成29年2月16日(木)~  
平成29年3月15日(水) ※土・日除く  
**受付時間** 9時~16時  
**会場** 村上税務署 1階会議室  
(村上市三之町11-1)

**その他** 平成28年分の所得税の確定申告の相談および申告書の受付は、平成29年2月16日(木)から3月15日(水)までです。なお、還付申告の方は、平成29年2月15日(水)以前でも申告書を提出することができます。

**問い合わせ**

村上税務署 ☎53-3141(自動音声案内)

**7. 利用者増加中！  
インターネットで確定申告  
e-Tax(イータックス)**

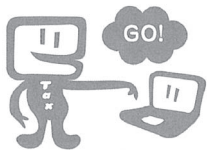

e-Tax…て何？  
インターネットを利用して所得税や消費税、酒税、印紙税、法人税の申告、法定調書の提出、納税証明書の交付請求、各種申請・届出などを行うことができます。

**e-Taxのメリットは？**

▷自宅などから直接申告(申請・届出)することができ、税務署などへ出向く必要がありません。  
▷添付書類の提出が省略できます。

**e-Taxを利用するには？**

国税庁ホームページからアクセスしてください。  
▷国税庁HP <https://www.nta.go.jp/>

**8. 住民税の申告をお忘れなく！**

所得税の確定申告の必要がない方でも住民税(個人村県民税)の申告は必要です。仮に、収入がない方でもその旨の申告がないと所得が分からないため、公共料金等に不利になる場合がありますのでご注意ください。

具体的には、国民健康保険税や後期高齢者医療保険料の軽減が受けられない、医療費が高額になった場合に必要な「限度額適用認定証」が交付できない、保育料が高額になる場合があるなどの不利益が生じますので、必ず住民税の申告をお願いします。

**村から 事前申告を受付けます**

確定申告に先がけ、所得が給与・年金・雑所得のみの方で、年末調整が済んでいない方や医療費等の控除で還付を申告したい方の事前申告を受付けます。

**とき** 2月14日(火)~2月15日(水)  
▷9時~11時30分 ▷13時~16時

**ところ** 役場3階大会議室

**相談員** 役場税務会計課職員

**持参品** 確定申告と同様に受付けますので、確定申告の記事(3ページ)の『3. 申告に持ってくるもの』をご参照ください。

**問い合わせ**

税務会計課税務班 ☎64-1451

**相談案内 申告に関する相談**

**税理士による還付申告無料相談**

**とき** 2月7日(火)10時~16時 ※予約制  
**対象** ▷年金を受給している方  
▷給与と所得者で医療費控除を受ける方  
▷年途中で退職または就職した方  
**ところ・申し込み先**

伊藤三五郎税理士事務所 ☎64-1486

**税に関する無料相談**

**とき** 2月23日(木)10時~16時 ※予約制  
**対象** 税に関するさまざまな相談  
**ところ・問い合わせ**

伊藤三五郎税理士事務所 ☎64-1486

**商工会税務相談**

**とき** 2月24日(金)・3月9日(木)  
10時~16時  
※商工会の会員・非会員を問いません。  
**ところ** 商工会第2研修室  
**講師** 伊藤三五郎税理士  
**その他** 予約制です。飛び込み相談も可能ですが、予約優先とします。

**問い合わせ・申し込み先**

関川村商工会 ☎64-1341

**社協 平成28年度あったか雪募金  
第2回助成金を公募します**

**時期** 3月31日までに終わる事業  
**助成団体** 除雪支援をして下さる村民およびボランティアグループ・除雪に関わる団体等(コミュニティ、集落等)

**助成内容** 除雪活動費、除雪器具使用経費、防寒具等整備購入費、除雪に関する啓蒙啓発イベント活動費、除雪ボランティア募集または育成経費を助成

**助成額** 総額33万(各10万限度、審査あり)

**募集期間** 2月1日~2月28日まで

**問い合わせ・申請先**

関川村共同募金委員会 ☎64-0111

**国から 平成28・29年度自衛官募集**

募集種目	資格	受付期間	試験期日
自衛官候補生(男子)	18歳以上27歳未満の者	受付中 ~ 2/20	3/4
予備自衛官補(一般)	18歳以上34歳未満の者	受付中 ~ 4/7	4/14~ 4/18 ※いずれか1日を指定
予備自衛官補(技能)	18歳以上で国家免許資格等を有する者		

※受験応募資格等の詳細につきましては、各種目の募集事項を必ずご確認ください。

**問い合わせ・申し込み先** 自衛隊

新発田地域事務所 ☎0254-26-5619

**他団体 放送大学4月入学生募集**

放送大学では、ただいま平成29年度第1学期(4月入学生)を募集しています。

放送大学はテレビ、ラジオ、インターネットを利用して授業を行う通信制の大学です。詳しくはお問い合わせください。

**出願期間** ~平成29年3月20日(月)

**問い合わせ・資料請求(無料)**

〒951-8122 放送大学新潟学習センター  
☎025-228-2651

**他団体 広域関係三組合  
入札参加資格審査申請の受付**

平成29・30年度に新発田地域広域事務組合、新発田地域老人福祉保健事務組合及び下越障害福祉事務組合が発注する建設工事並びに建設コンサルタント等業務の入札参加資格審査申請を受け付けます。

**受付期間** 2月1日~2月28日(土・日、祝日を除く。郵送は2月28日消印有効)

**提出書類の様式** 新潟県様式及び組合様式(組合事務局総務課で用意、ホームページからもダウンロード可)

**問い合わせ・提出先** 新発田地域広域事務組合 事務局総務課 ☎0254-26-1501

# 確定申告期間 2月16日(木)～3月15日(水)

2月16日(木)から確定申告が始まります。  
この申告は、平成28年分の所得税を確定させることと、平成29年度の住民税や国保税などの算定基礎となるものです。

## 1. 申告チェックリスト

チェックリストに1つでも当てはまる方は申告が必要です。  
●平成29年1月1日現在、関川村に住所を有する方で

営業、農業所得がある
大工、左官業などの給与所得以外の所得がある
給与所得者で年末調整をしていない
田んぼを貸していて、小作料やお米の受け取りがある
地代収入、家賃収入、配当収入などがある
公的年金の他に所得がある方
保険金の満期受取りや個人年金などの受取りがある
給与所得以外に他の所得がある
還付申告(医療費控除、住宅借入金等控除、保険料控除など)をしたい
国民健康保険に加入している

## 2. 申告をしなくてよい方

●年末調整済の給与所得者や公的年金収入のみの方で他に所得がなかった方

## 3. 申告に持ってくるもの

- 確定(住民税)申告書
- 給与、公的年金の源泉徴収票
- 農業所得のある方は「農業収支内訳書」
- 土地や建物を譲渡した方は、譲渡価格が分かる契約書など
- 還付用または納税用の預金口座通帳(本人名義に限る)
- 印鑑(新たに口座振替で納付するときは金融機関届出印が必要)
- 各種控除に必要な証明書など
  - 国民年金保険料の控除証明書
  - 生命保険料や地震保険料控除(旧長期損害保険料も対象)の証明書
  - 平成28年中に支払った医療費などの領収書

- 住宅借入金等特別控除
  - ▷初年度…税務署で申告してください
  - ▷2年目以降…税務署から送付された用紙、借入金の年末残高証明書

⑧個人番号カード(無い方は通知カードなど個人番号を確認できるもの)と本人確認書類(免許証、保険証など)をお持ちください。

## 4. 注意事項

- 青色申告の方、営業等事業所得のある方は、村上税務署が申告を指導します。
- 税務署から確定申告書が送付されない方で、事前に直接税務署へ申告書等を提出する方は、税務署または国税庁ホームページ、役場(※)で入手してください。  
※役場会場用は、種類と数に限りがあります。ご確認ください。
- 前回e-Taxや国税庁ホームページで申告書の作成を行った方には、確定申告書に替えて案内ハガキが税務署から送付されますので、その内容に従って申告してください。

## 5. 特にお願したいこと

- 皆さんの確定申告がスムーズに行われ、待ち時間が短縮されまよう。特に次のことについてご理解とご協力をお願いします。
- 給与(または公的年金)の源泉徴収票は、必ず申告会場へお持ちください。申告書への添付が必須です。  
▷紛失の場合は給与や年金の支払者から再交付を受けてください。  
※公的年金のことは…年金事務所お客様相談室(☎0254-23-2128)へ。本人が基礎年金番号を申し出てください。
  - 税務署から確定申告書が届いた方は、必ず申告会場へお持ちください。  
▷必要な情報が、申告書へ事前印刷されています。  
▷申告書と一緒に収支内訳書などが入っている場合がありますので、必ず開封して中身を確認してください。
  - 農業収支内訳書は必ず記入してきてください。
  - 書類は整理してきてください。  
▷特に、医療費控除を受けるときの受診者ごとの仕分け・計算は時間がかかりますので、事前をお願いします。
  - 関係書類は原本提出(提示)が必須です。控えが必要な方は、事前にコピーして保管ください。

## 申告相談日程 会場 役場3階大会議室

月	日	受付時間	対象集落など
2月	14日(火)	9:00~11:30	事前申告受け付けます
	15日(水)	13:00~16:00	
2月	16日(木)	9:00~11:30	大内淵・片貝・八ツ口
		13:00~16:00	下川口・荒川台・間出
2月	17日(金)	9:00~11:30	金俣・小和田
		13:00~16:00	蔵田島・大石
2月	20日(月)	9:00~11:30	安角・金丸
		13:00~16:00	久保・鮎谷・上川口
2月	21日(火)	9:00~11:30	沼・若山・蔵野
		13:00~16:00	上野新・上新保・蛇喰
2月	22日(水)	9:00~11:30	上野原・中束・朴坂
		13:00~16:00	上野・田麦千刈・南中
2月	23日(木)	9:00~11:30	深沢・宮前
		13:00~16:00	鎌江沢・下土沢
2月	24日(金)	9:00~11:30	大島(センターより上通り)
		13:00~16:00	大島(センターより下通り)
2月	27日(月)	9:00~11:30	幾地・上土沢(橋場)
		13:00~16:00	山本・上土沢(橋場を除く)
2月	28日(火)	9:00~11:30	小見前新田・松ヶ丘・桂
		13:00~16:00	松平・上野山・小見

月	日	受付時間	対象集落など
3月	1日(水)	9:00~11:30	高瀬・湯沢
		13:00~16:00	沢・滝原
3月	2日(木)	9:00~11:30	高田(1~4班)
		13:00~16:00	高田(5~6班)・平内新
3月	3日(金)	9:00~11:30	上関(六本杉)・内須川
		13:00~16:00	上関(六本杉を除く)
3月	6日(月)	9:00~11:30	指定日に都合のつかない方 ※混雑が予想されます
		13:00~16:00	
3月	7日(火)	9:00~11:30	打上・南赤谷
		13:00~16:00	辰田新・勝蔵
3月	8日(水)	9:00~11:30	下関(1~6組)
		13:00~16:00	下関(7~12組)
3月	9日(木)	9:00~11:30	下関(13~18組)
		13:00~16:00	下関(19~25組)
3月	10日(金)	9:00~11:30	下関(26~31組)
		13:00~16:00	下関(32組~)
3月	13日(月)	9:00~11:30	指定日に都合のつかない方 ※混雑が予想されます
		13:00~16:00	
3月	14日(火)	9:00~11:30	指定日に都合のつかない方 ※混雑が予想されます
		13:00~16:00	
3月	15日(水)	9:00~11:30	
		13:00~16:00	

●申告会場へはお気軽にエレベーターをお使いください。  
●対象集落の指定日に都合のつかない方は、他の日でも受け付けますので、なるべく期間前半にお越しください。

日 曜	行事予定	日 曜	行事予定
2月		17 金	
1 水		18 土	緑の少年団6年生を送る会・退団式 (8:15に村民会館集合、いとびあ食花・新潟県立植物園) おはなしの会とプチ工作 (10:30～11:30、村民会館図書室)
2 木		19 日	わくわくウインターカーニバル (10:00～15:00、わかぶな高原スキー場)
3 金	[節分]	20 月	図書室蔵書点検のため休館(～24日まで) 初心者気功・健康太極拳 (13:30～15:00、村民会館1階休養室)
4 土	[立春] 村認定農業者会農政懇談会 (14:00～、の～む)	21 火	幼児歯科健診・2歳児相談 (受付13:00～13:45、保健センター) 定例行政相談 (9:30～11:30、関川村社会福祉協議会) ど～むトレーニングルーム利用講習会(19:00～、ど～む)
5 日	セケ谷雪ほたる (13:30～、安角ふれあい自然の家) スカイランタン試し上げ(17:30～、安角ふれあい自然の家)	22 水	
6 月	乳児(4・5か月児)相談 (受付13:10～13:30、保健センター)	23 木	すくすくおかず作り講習会 (10:00～12:00頃、保健センター) 税に関する無料相談 (10:00～16:00、伊藤三五郎税理士事務所)
7 火	村農業再生協議会配分説明会 (10:00～11:00、村民会館大ホール) 税理士による還付申告無料相談 (10:00～16:00、伊藤三五郎税理士事務所)	24 金	商工会税務相談 (10:00～16:00、関川村商工会)
8 水		25 土	
9 木	ど～むトレーニングルーム利用講習会(10:00～、ど～む)	26 日	いで湯の関川ふる里会首都圏交流会 (東京上野・精養軒) 第7回村民ふれあい綱引き大会 (9:00～、村民会館アリーナ) 元気になるSST講座 (12:30～17:00、保健センター)
10 金		27 月	初心者気功・健康太極拳 (13:30～15:00、村民会館1階休養室)
11 土	[建国記念の日] おいしい・どもんご祭り (9:00～、大石ダム湖畔県民休養地) 第29回村民囲碁・将棋大会 (8:30～、村民会館休養室)	28 火	
12 日	第3回えちごせきかわ雪まつり 全日本スノーフラッグ選手権 (8:30～受付、9:30～開会式、ふれあい「ど～む」周辺)	3月	
13 月	初心者気功・健康太極拳 (13:30～15:00、村民会館1階休養室)	1 水	
14 火	事前申告相談 (受付9:00～11:30・13:00～16:00、役場3階 大会議室、～2月15日まで) ※確定申告相談は、2月16日から	2 木	
15 水	ゆ～む休館日	3 金	関川中学校卒業式 (9:30～、関川中学校)
16 木	確定申告相談 (受付9:00～11:30・13:00～16:00、 役場3階大会議室、3月15日まで、土日を除く) 生活習慣病予防教室 (9:30～、村民会館休養室・調理室)	4 土	
		5 日	

◆毎週の予定◆ ※祝日の場合はお休みです。

毎週月曜	健康相談日 (10:00～14:00、保健センター)
毎週火曜	放課後子ども教室 (放課後～18:00、川北ふれあい自然の家) 健康教室「ズンバゴールド」 (昼の部9:30～10:20、夜の部19:30～20:30、村民会館大ホール) 健康教室「骨盤体操」(10:30～11:30、村民会館大ホール)
毎週水曜	歩く!!健康教室(9:30～11:00、ふれあいど～む) 四ヶ字・霧出地区 健脚・健脳うんどう日～健脚の巻～ (10:30～11:45、村民会館大ホール)
毎週金曜	リフレッシュ健康教室 (19:30～20:30、村民会館休養室)

村上市教育情報センター  
**情報ひろば**  
 TEL 53-7511

**プラネタリウムものがたりシアター**

ねずみくんをはじめ、子どもたちが大好きな動物が次々登場するほのぼのとしたお話しと、おくびょうで寝小便たれの豆太のお話しを上映します。

- 上映作品 「ねずみくんのチョッキ」  
「モチモチの木」
- 上映日時 2月4日(土)  
午前10時～10時40分
- 入場料 無料 ●定員 80人(先着)

<p><b>相談案内</b></p> <p>相談は無料で、秘密は堅く守られます</p>	<p>こころの健康相談会</p> <p>とき 2月9日(木) 10時～12時 ところ 村上地域振興局健康福祉部 ※予約制 担当医 村上はまなす病院 馬場肝作医師 申込締切 2月7日(火) その他 精神科、心療内科に未受診者が対象 申し込み先 村上地域振興局健康福祉部 地域保健課 ☎53-8369</p>	<p>高齢者とその家族の相談</p> <p>認知症相談 2月2日(木)・16日(木) 13時30分～16時30分 法律相談 2月6日(月)・13日(月)・20日(月)・ 27日(月) 13時30分～16時 不動産の鑑定・利活用の相談/税金相談 相談日時は、その都度調整となります。 ※いずれも予約制 ところ (社)新潟県社会福祉協議会 申し込み先 新潟県高齢者総合相談センター (新潟県社会福祉協議会内) ☎025-285-4165</p>
	<p>女性の健康相談会</p> <p>とき 2月14日(火) 13時30分～ ところ 村上地域振興局健康福祉部※予約制 担当医 村上地域振興局 健康福祉部長 佐々木綾子(産婦人科医) 申込締切 2月13日(月) 申し込み先 村上地域振興局健康福祉部 地域保健課 ☎53-8368</p>	<p>定例行政相談</p> <p>社会福祉、医療保険、年金など国の行政機関の業務に関してのご相談やご意見・ご要望をお受けしています。 とき 2月21日(火) 9時30分～11時30分 ところ 関川村社会福祉協議会 行政相談委員 伊藤 敏 問い合わせ 総務課総務班 ☎64-1476</p>