

発行/新潟県 関川村
編集/総務課
TEL (0254) 64-1476 (直通)
FAX (0254) 64-0079

せきかわ

広 報

お知らせ版

お知らせ

関川村議会議員一般選挙

7月31日任期満了に伴う、関川村議会議員一般選挙に關係する日程が決まりました。

●立候補届出事前書類審査(予約制)
7月11日(火) 9時~16時
役場3階大会議室

●問い合わせ 村選挙管理委員会(役場総務課内)
☎(64)1446

診療所からのお知らせ

●6月29日(木)から、新型コロナウイルス接種(予約制)のため受付時間の変更となっておりますのでご注意ください。

▽受付時間

午前 8時30分~11時30分

午後 急患 応相談

●休診 7月7日(金) 午後

●初診の方は、事前に電話予約をお願いします。
急患の場合は、この限りではありません。

●問い合わせ 関川診療所

☎(64)1051

ジエネリック医薬品差額通知を送ります

●対象月 令和5年4月診療分
●送付予定日 7月中旬

●通知対象者 関川村国民健康

保険に加入されている方で、処方された新薬をジエネリック医薬品(後発医薬品)に変更した場合に、薬代の自己負担額が一定額以上軽減すると見込まれる方。

●問い合わせ 役場健康福祉課
☎(64)1472

高校生等部活動支援バス運休のお知らせ

夏休み期間は、高校生等部活動支援バスを運休します。

●運休期間 7月27日(木)~8月25日(金)

※平常運転は8月28日(月)から開始します。

●問い合わせ 役場地域政策課
☎(64)1478

雪下ろしの際の命綱固定アンカー設置に補助します

屋根の雪下ろし時における転落事故防止のため、戸建て住宅等に雪下ろし命綱固定アンカー等を設置する工事に補助します。

●補助対象者
▽村内の住宅に、自ら居住している所有者または、同居する一親等以内の親族

▽村税等を滞納していないこと

●対象住宅
▽屋根の雪下ろしを人力で管理している戸建て住宅(店舗、事務所等住宅以外の用途を兼

ねる住宅は、延べ面積の1/2以上を住宅用とするものに限る)

▽対象住宅と同一敷地内の車庫等
※ただし、住宅に雪下ろしアンカーが設置されていること。

●対象工事 命綱固定アンカー・転落防止柵設置等

※村内の施工業者に請負わせること。

●補助額
▽要援護世帯 補助対象工事費の1/2(上限10万円)

▽要援護世帯以外 補助対象工事費の1/2(上限5万円)

※補助額は一棟ごとに算定します。

※補助金交付決定前に着手した工事は、補助対象となりません。

●申請期間 7月3日(日)~10月27日(金) ※土日祝日除く

●問い合わせ・申請先 役場建設課
☎(64)1479

農地利用状況調査(農地パトロール)の実施

遊休農地の状況などを把握するため、村内全域の利用状況を調査します。農地への立ち入りやお話を伺うこともありますが、ご理解とご協力をお願いします。

●期間 7月~11月

●調査方法 農業委員と農地利用最適化推進委員が農地を見回り、利用状況などを調査します。

●問い合わせ 関川村農業委員会事務局(役場農林課内)
☎(64)1447

災害防止のために赤芝ダムで放流を行います

赤芝ダムでは、降雨などで川の水が増える予想されるとき、事前にダムゲートから放流を行い、大きな出水に備え災害防止に努めています。

ダムゲートから放流を開始する10分前には、サイレンやスピーカー等で周辺の皆様にお知らせします。放流後は川の水が急が増えますので、すぐに川から上がって安全なところに避難するよう、ご協力をお願いします。

●警報内容 約2分間サイレンを吹鳴「1分吹鳴・休止・1分吹鳴」

●問い合わせ 赤芝水力発電(株)赤芝発電所
☎0238(64)2061

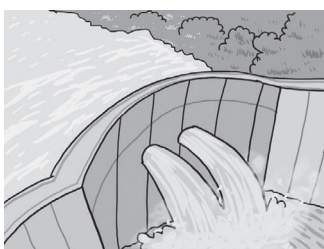

★ 催し

夏の美術館巡り

今年度の夏の美術館巡りは、7月と8月に行います。ご興味に応じてどちらかの回を選んでお申し込みください。(両方に参加することはできません)

▽7月の美術館巡り

●とき 7月15日(土)

●8時歴史館集合(18時30分帰着)

●ところ 椿寿荘(田上町)、ユトリ口展(新津美術館)

●募集人数 先着22名

●対象者 村民の方、歴史館友

●参加費 3950円(観覧料・昼食代の実費)

●申込期限 7月12日(水)

▽8月の美術館巡り

●とき 8月5日(土)

●8時歴史館集合(18時30分帰着)

●ところ 北方文化博物館(江南区)、ヨシタケシンスケ展(万代島美術館)

●募集人数 先着22名

●対象者 村民の方、歴史館友

●参加費 3800円(観覧料・昼食代の実費)

●申込期限 7月26日(水)

▽共通事項

※募集人数に達し次第締め切ります。

●問い合わせ・申込先
せきかわ歴史とみちの館
(10時〜16時・月曜休館)
☎(64)1288

歴史館ギャラリー展

今回のギャラリー展示は村上市の町野美和子さんの、独創的で空想的な作品を数多く展示します。ぜひご覧ください。

●とき 7月15日(土)〜9月24日(日)

●ところ 歴史館村民ギャラリー(観覧無料)

●問い合わせ・申込先

せきかわ歴史とみちの館

(10時〜16時・月曜休館)

☎(64)1288

関川村防災フォーラム

平時からの備え、一般的な防災の知識から心のケアなど、地域との繋がりの重要性・関係性を含めた理解を深めます。

●とき 7月9日(日)

10時〜12時

●ところ 村民会館大ホール

●定員 100名

●参加費 無料

●申込締切 7月5日(水)

●問い合わせ・申込先

関川村社会福祉協議会

☎(64)0111



防災キャンプinせきかわ

親子や地域でチャレンジできる体験型防災キャンプです。

●とき 7月22日(土) 13時〜
7月23日(日) 10時
※日帰りを希望される方はご相談ください。

●ところ 安角ふれあい自然の家

●定員 50名(先着順)

●参加費 無料

●持ち物 ▼着替え ▼タオル ▼タオルケット ▼洗面用具

▼常備薬 ▼食材1品(ご自宅にある野菜・肉など4人分程度)

●対象 どなたでも参加可能

●申込締切 7月19日(水)

●問い合わせ・申込先

関川村社会福祉協議会

☎(64)0111



募集

村営住宅 入居者募集

▽上関住宅

●所在 上関市内の3階建て

●募集戸数

① 1戸(1LDK・2階)

② 1戸(1LDK・3階)

●月額家賃

①、②とも3万5千円

▽宮越住宅

●所在 下関市内の3階建て

●募集戸数 1戸(2DK)

●月額家賃 1万2千円

1万7千9百円

※世帯の収入に制限があります。

【共通事項】

●申込期限 7月18日(火)

17時書類必着

●入居時期 8月1日(火)

●申し込み多数時は、選考または抽選を行います。

●問い合わせ・申込先

役場建設課

☎(64)1479

戦没者遺児による慰霊友好親善事業への参加者募集

日本遺族会では「戦没者遺児による慰霊友好親善事業」の参加者を募集しています。

●実施地域 大戦時の各戦地

●対象 戦没者の遺児

●費用 10万円(変動の場合あり)

※3親等以内の青年部(孫、ひ孫、甥、姪)の付き添いの方

には、国から実費の3分の1の補助が認められたので遺児

とともに参加をお勧めします。

●申込先

一般財団法人新潟県連合遺族会

☎025(223)5401

●問い合わせ

一般財団法人日本遺族会事務局

☎03(3261)5521

放送大学10月入学生募集

放送大学はBS放送やインターネットを利用して授業を行う通信制の大学です。幅広い分野を1科目から学ぶことができます。※資料を無料で差し上げています。

●出願期間

▽第1回 8月31日(木)まで

▽第2回 9月12日(火)まで

●大学説明会 7月2日(日)、

8月20日(日)、9月2日(土)

いずれも13時30分開始。

●会場 新潟学習センター

※事前予約は必要ありません。

●個別相談も受け付けています。

●問い合わせ・資料の請求先

放送大学新潟学習センター

☎025(228)2651



講座・教室

せきかわ山の担い手育成講座(初級編)

山に関心のある村民を対象に、森林・林業の基礎知識と安全な山作業について、関川村森林組合が講座を開きます。

●とき 7月15日(土) 9時

●ところ 関川村森林組合

●内容 森林・林業の基礎知識と安全な山作業について

※現地研修も併せてサポートします。

●定員 10名程度(高校生以上)

●参加費 無料(お弁当あり)

●申込期限 7月7日(金)

17時まで

●問い合わせ・申請先

関川村森林組合

☎(64)1249

県北豪雨に伴う橋梁災害復旧工事の全面通行止め(継続)について

橋梁復旧工事の全面通行止め期間を以下のとおり継続します。

工事期間中は車両および歩行者の通行ができません。ご不便をおかけしますが、ご理解とご協力をお願いします。

- 期間 令和5年8月末まで全面通行止
- 場所 県道大栗田越後下関停車場線(深沢～上野原間)
- 問い合わせ 村上地域振興局地域整備部道路課(☎52-7960)

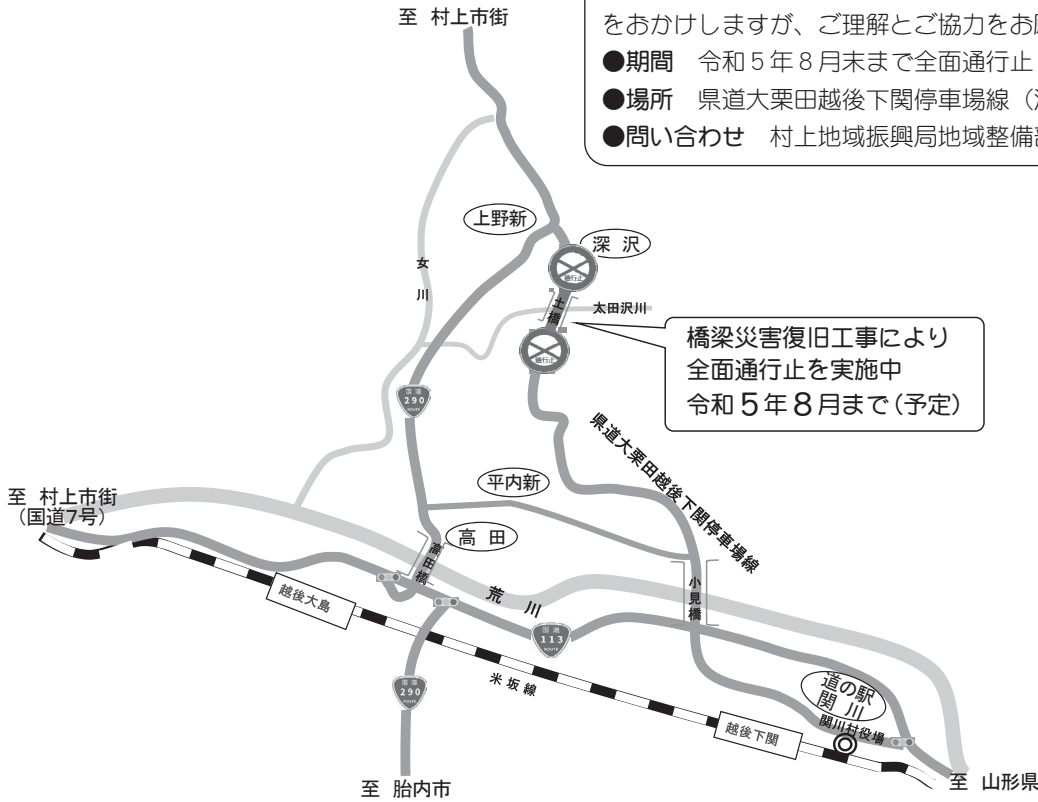

自衛官等募集

募集種目	資格	受付期間	試験期日
自衛官候補生	18歳以上33歳未満の者	年間を通じて募集しています	受付時または自衛隊新潟地方協力本部のホームページでお知らせします。
航空学生	高卒者(見込含)または高専3年次修了者(見込含) 海:18歳以上23歳未満の者 空:18歳以上21歳未満の者	7月1日～9月7日	【1次】 9月18日
一般曹候補生	18歳以上33歳未満の者	7月1日～9月5日	【1次】 9月15日～24日(いずれか1日を指定)
防衛大学校学生(一般)		7月1日～10月18日	【1次】 10月28日
防衛医科大学校医学科学生	18歳以上21歳未満の者 高卒者(見込含)または高専3年次修了者(見込含)	7月1日～10月11日	【1次】 10月21日
防衛医科大学校看護学科学生(自衛官候補看護学生)		7月1日～10月4日	【1次】 10月14日

※試験日時等が変更になる場合があります。
詳細については自衛隊新潟地域事務所にお問い合わせください。
●問い合わせ 自衛隊新潟地域事務所 ☎0254(26)5619

ルールを守って釣りましょう あゆ解禁日

種別	区域	解禁日
釣り	荒川全域(禁漁区を除く)	7月1日(土)
投あみ	温泉橋～丸山大橋を除く	8月1日(火)
	温泉橋～丸山大橋間 女川朴坂橋～南中橋間	8月21日(月)
ウナワ	大石川	8月1日(火)
	温泉橋～丸山大橋を除く 温泉橋～丸山大橋間 女川朴坂橋～南中橋間	8月15日(火) 8月21日(月)
ゴロカケ	高田橋下流～	7月1日(土)
	荒川全域(禁漁区を除く)	9月15日(金)
遊漁料金	年券	8,000円
	1日券	2,000円

※女川の投あみ・ウナワに変更の可能性があります。
詳しくは、下記にお問い合わせください。
●問い合わせ 荒川漁業協同組合 ☎(62)1163

早期発見のため、申し込みをされた方は必ず受診してください。

胃がん・大腸がん検診

問い合わせ
役場健康福祉課 ☎(6 4)1 4 7 2

注意事項

《胃がん検診を受診する方へ》

- ▷バリウムアレルギー、妊娠中、ペースメーカーを装着中、検査当日も含め3日間排便のない方等、その他にも検診を受けられない場合や、検診を受けるにあたって主治医の許可が必要な場合について案内文に記載がありますので、案内文をよくご確認ください。
- ▷前日の20時から検査終了まで食べ物、アルコールを摂取しないでください。
- ▷受診当日、水または白湯は検査3時間前までであれば飲んで構いません。牛乳やジュース類は飲まないでください。喫煙はしないでください。
- ▷7月15日に胃がん検診と胸部レントゲン検診を一緒に受ける場合は、必ず胸部レントゲン検診を先に受けてから胃がん検診を受けてください。(胃がん検診を受けてから胸部レントゲン検診を受けると、バリウムが写り込んでしまい正確な検査ができない可能性があるため。)

- ★大腸がん検診の便を役場に提出する方は、必ず平日9時30分までにお持ちください。※時間厳守のこと
- ★検診を申し込んだ方で受診しないときは、受診しない理由を受診票に記入して、健康福祉課へ必ず届けてください。
- ★申し込みをしていない方や80歳以上の方で受診を希望するときは、健康福祉課へご連絡ください。
- ★検査の結果、異常のない方には通知しませんので、ご了承ください。

検診の種類	対象者	料金
胃がん	35歳以上の申込者	35歳～39歳…1,500円・41歳～…1,200円 ※40歳と50歳は無料
大腸がん	40歳以上の申込者	500円

とき	時間	ところ	対象地区	対象集落
7月7日 (金)	7:50～8:15	村民会館(会議室)	下 関	下関 1～15組
	8:15～8:40			下関16～30組
	8:40～9:05			下関31組～
7月8日 (土)	7:50～8:10	村民会館(会議室)	上関 九ヶ谷①	雲母・六本杉
	8:10～8:50			上関本村
	8:50～9:00			下川口・荒川台・大内湊
7月10日 (月)	7:50～8:10	村民会館(会議室)	四ヶ字 湯沢	四ヶ字
	8:10～8:40			高瀬・沢・湯沢
7月11日 (火)	7:50～8:10	村民会館(会議室)	霧出	山本・幾地・鋤江沢
	8:10～8:35			上土沢・下土沢
	8:35～9:00			大島
7月12日 (水)	7:50～8:10	七ヶ谷地区ふるさと会館	七ヶ谷	蔵田島・久保・鮎谷
	8:10～8:30			金保・大石・安角・上川口
	7:50～8:30	九ヶ谷地区ふるさと会館	九ヶ谷②	沼・金丸・ハツ口・片貝・聞出
7月13日 (木)	7:50～8:10	川北ふれあい自然の家 (体育館)	川北	松平・滝原・上野山
	8:10～8:30			小見・小見前新田・平内新・桂・松ヶ丘
	8:30～9:00			高田
7月14日 (金)	7:50～8:10	女川地区ふるさと会館	女川	南中・宮前・朴坂
	8:10～8:30			中束・田麦千刈・蕨野・上新保・蛇喰
	8:30～8:50			上野新・若山・上野・小和田
	8:50～9:00			上野原・深沢
7月15日 (土)	7:50～9:00	村民会館(休養室)	未受診者 (上記日程に受診できなかった方)	

《受診者の皆様へお願い》

※お仕事等の都合で上記の時間内に受診できない場合を除き、できるだけ指定された会場・受付時間内にお越しくださいますようお願いいたします。

※村民会館で検診を受ける際は、図書室側入口からお入りください。休養室(畳の部屋)で受付します。

関川村議会議員一般選挙

投票日は7月23日(日) 投票時間は7時～18時まで

期日前投票は7月19日(水)～7月22日(土) 8時30分～20時まで

任期満了に伴う、関川村議会議員一般選挙が7月18日(火)告示、7月23日(日)投票の日程で行われます。

投票できる方

今回の選挙で村内の投票所で投票できるのは、満18歳以上(平成17年7月24日以前生まれ)の方です。

詳しくは、投票条件・開票日時をご覧ください。

投票入場券

各世帯にハガキで郵送されます。世帯主名で郵送されて行きますので必ず開封してください。

開封していただく最大6人分の「投票入場券」個人情報が記載されていますので各自切り離して、投票所へお持ちください。※期日前投票も同様となります。

期日前投票

投票日前でも本人が直接、投票箱に投票できる制度です。

期日前投票できるのは

投票日に仕事や冠婚葬祭の予定のある方、レジャーや買い物で投票区外に出かける方など、

期間 7月19日(水)～7月22日(土)

時間 8時30分～20時

会場 関川村役場3階 大会議室

その他 可能なかぎり入場券(ハガキ)をご持参ください。印鑑は不要です。

選挙公報

候補者の氏名・経歴・政見などを掲載したものです。

配布は、7月20日(木)以降の予定です。

不在者投票

不在者投票ができるのは

入院中、施設入所中、遠方で就労中などの理由で投票所へ行けない方

期間 7月19日(水)～7月22日(土)

投票条件・開票日時

投票できる方の条件	満18歳以上の方(平成17年7月24日以前生まれ)ですが、最近、転入等をした方は、投票の方法が決まっています。詳しくはお問い合わせください。 ◆◆◆ 最近、転入した方の投票方法 ◆◆◆	
	転入	▼令和5年4月17日(月)以前に他市町村から転入し、引き続き村内に住所を有する方…関川村で投票
期日前投票・不在者投票	期間	7月19日(水)～7月22日(土)
	時間	8時30分～20時
	会場	役場3階 大会議室
	その他	※可能なかぎり入場券(ハガキ)をご持参下さい ※閉庁日や17時15分以降は通用口からお入りください ※エレベーターをお気軽にご利用ください
不在者投票	※郵便投票用の交付請求期限は7月19日(水)ですので、お早めに手続きしてください	
開票日時	とき 7月23日(日)20時～	ところ 村民会館大ホール 開票状況は、21時ころから広報無線でお知らせします

★仕事や旅行先などの他市町村での不在者投票

関川村の選挙人名簿に登録されていて、他市町村に仕事や旅行などで滞在している方は、滞在先の市区町村役場で不在者投票をすることができます。投票用紙の請求は、村選挙管理委員会にお願いします。

★病院・施設などでの不在者投票

県選挙委員会から指定を受けている病院や特別養護老人ホームなどの施設では、施設内で不在者投票をすることができます。詳しくは、病院などに問い合わせください。

★郵便等による不在者投票

一定基準(重度の身体障がい者の方や要介護の方など)を満たしている方に限りませんが、郵便での投票も可能です。

※手続きには時間を要しますのでお早めに申請してください。

問い合わせ

関川村選挙管理委員会(総務課内)

☎64-1446

投票所 ※7月23日(日)7時～18時

投票区	投票所	対象地区
第1投票区	関川村役場	下関/辰田新/打上/勝蔵/南赤谷/内須川
第2投票区	村民会館(図書室側入り口)	上関/下川口/荒川台/高瀬/沢/湯沢
第3投票区	上土沢集落センター	山本/幾地/鍬江沢/上土沢/下土沢/大島
第4投票区	七ヶ谷地区ふるさと会館	蔵田島/久保/鮎谷/金保/大石/安角/上川口

投票区	投票所	対象地区
第5投票区	はなみの里	大内淵/片貝/聞出/沼
第6投票区	金丸集落開発センター	金丸/ハツ口
第7投票区	川北ふれあい自然の家	松平/滝原/上野山/小見/小見前新田/平内新/高田/桂/松ヶ丘
第8投票区	光兔こども館(上野新)	上野原/深沢/上野新/若山/上野/小和田/中束/藤野/上新保/蛇喰/南中/宮前/朴坂
第9投票区	田麦千刈生活改善センター	田麦千刈

カレンダー 7月1日→8月5日



日曜	行事予定
7月	下関六斎市
1 土	あゆ釣り解禁日(禁漁区を除く荒川全域) 古道を歩く②(7:00歴史館~17:00帰着、大沢峠) 浴衣茶会(15時~19時、渡邊邸)
2 日	[半夏生]
3 月	
4 火	
5 水	関川村フレイル教室2023 (受付9:40~、10:00~11:30、村民会館大ホール)
6 木	下関六斎市 シニアの温泉うんどう日(女川・川北・上関・霧出・四ヶ字地区) (10:15~12:00、コラッシエ)
7 金	[小暑・七夕] 関川診療所午後休診
8 土	夏の健康登山 山形神社(6:00歴史館集合~18:00帰着)
9 日	関川村防災フォーラム(10:00~12:00、村民会館大ホール)
10 月	
11 火	下関六斎市 関川村議会議員一般選挙に伴う立候補届出事前書類審査 (9:00~16:00、役場3階大会議室)
12 水	健脚健脳続ける会(受付9:45~、10:00~11:00、村民会館大ホール) 古文書解読講座(13:30~14:30 歴史館映像ホール)
13 木	シニアの温泉うんどう日(湯沢・セケ谷・九ヶ谷・下関地区) (10:15~12:00、コラッシエ) マイナンバー延長窓口(19:00まで、役場1階※要予約)
14 金	
15 土	7月の美術館巡り (8:00歴史館集合~18:30帰着、椿寿荘、ユトリロ展) せきかわ山の担い手育成講座(9時~、関川森林組合) おはなしの会「絵本の読み聞かせ」(10:30~11:30、村民会館図書室) 町野美和子とその仲間展【~9月24日】 (10:00~16:00、歴史館村民ギャラリー)

日曜	行事予定
16 日	下関六斎市
17 月	[海の日]
18 火	
19 水	ゆ~む休館日
20 木	[夏土用入り] シニアの温泉うんどう日【全村、送迎無】(10:30~12:00、コラッシエ)
21 金	下関六斎市
22 土	防災キャンプinせきかわ(13:00~、安角ふれあい自然の家)
23 日	[大暑] 防災キャンプinせきかわ(~10:00、安角ふれあい自然の家)
24 月	関川小学校 終業式 関川中学校 終業式
25 火	
26 水	下関六斎市 関川村フレイル教室2023 (受付9:40~、10:00~11:30、村民会館大ホール) 古文書解読講座(13:30~14:30 歴史館映像ホール)
27 木	高校生等部活動支援バスの運休【~8月25日】 シニアの温泉うんどう日【女川・川北・上関・霧出・四ヶ字地区】 (10:15~12:00、コラッシエ) マイナンバー延長窓口(19:00まで、役場1階※要予約)
28 金	
29 土	
30 日	マイナンバーカード休日窓口(8:30~12:00、役場1階※予約不要)
31 月	固定資産税2期、国民健康保険税1期、 介護保険料1期、後期高齢者医療保険料1期 納期限
8月	下関六斎市
1 火	
2 水	
3 木	シニアの温泉うんどう日(湯沢・セケ谷・九ヶ谷・下関地区) (10:15~12:00、コラッシエ)
4 金	
5 土	

せきともクラブ【放課後こども教室】

- とき 毎週火曜日
- 時間 放課後~18:00
- ところ 川北ふれあい自然の家
- 問い合わせ 役場教育課 ☎(64)1491

マイナンバーカードの申請手続きをお手伝いします。

- 受付時間 平日8:30~17:15
- ※7月13日(木)・27日(木)は、19:00まで延長(前日までに要予約)
- 持ち物 本人確認書類(免許証、保険証等)
交付申請書(再発行可)
- 問い合わせ 役場住民税務課 ☎(64)1471

全国のマルチコピーのあるコンビニ等で住民票の写しと印鑑登録証明書が取得できます。

- 利用可能時間 6:30~23:00
- 必要な物 マイナンバーカード、利用者証明用電子証明書の暗証番号(数字4桁)、手数料(1通300円)
- 問い合わせ 役場住民税務課 ☎(64)1471

電話予約による証明書の夜間受け取りが可能です。

- 予約時間 平日8:30~17:00
- 受取時間 平日17:30~21:00
休日8:30~21:00 (12:00~13:00は除く)
- 受取場所 役場警備員室
- ※住民票の写し、印鑑登録証明書、税務証明書(固定資産除く)
- 問い合わせ 役場住民税務課 ☎(64)1471

村上市教育情報センター
情報ひろば
TEL 53-7511

プラネタリウム

- ★上映日と上映開始時間
- ★7月8日(土) ☆7月23日(日)
- ①11:00 ②13:30 ③15:00
- ★入場料
- 大人(高校生以上)200円
- 小人(小学生以上)100円 小学生未満は無料

サマージャンボ7億円
(1等5億円・前後賞各1億円合わせて)

サマージャンボミニ3,000万円
(1等2千万円・前後賞各5百万円合わせて)

この宝くじの収益金は市町村の明るく住みよいまちづくりに使われます。

7月4日②2種類同時発売! 発売期間7/4②~8/4②
抽せん日8/18②

公益財団法人新潟県市町村振興協会 各1枚300円

医療機関を受診する前に

発熱やせきのほか、普段とは違う何らかの症状があり、
受診を希望する方は**受診する前に必ず電話でご相談**ください。

- 村内の医療機関
- ▽佐藤内科小児科医院 ☎(64)1047
- ▽関川診療所 ☎(64)1051